

ID plochy: **751391_2**Umístění kritického bodu
(ohrožené katastr. území): **Mlýnská**

Umístění kritického bodu: Obec: Kraslice

ORP: Kraslice

Souřadnice GPS (ve stupních): N 50.294858°

E 12.524539°

Kategorie

Kategorie plochy dle nebezpečí: **B** střední nebezpečíKategorie plochy dle typu: **NG** Nová dle GIS analýzy - plocha nově identifikovaná v rámci GISové analýzy pro Karlovarský kraj

Kritéria

| Kritérium | Jednotka | Původní hodnota | Aktuální hodnota |
|------------------------------------|-----------------|-----------------|------------------|
| Velikost přispívající plochy | km ² | - | 6.39 |
| Průměrný sklon přispívající plochy | % | - | 15.48 |
| Podíl plochy orné půdy v povodí | % | - | 0 |
| Ukazatel kritických podmínek F | - | - | 11.07 |

Přehledná mapa přispívající plochy

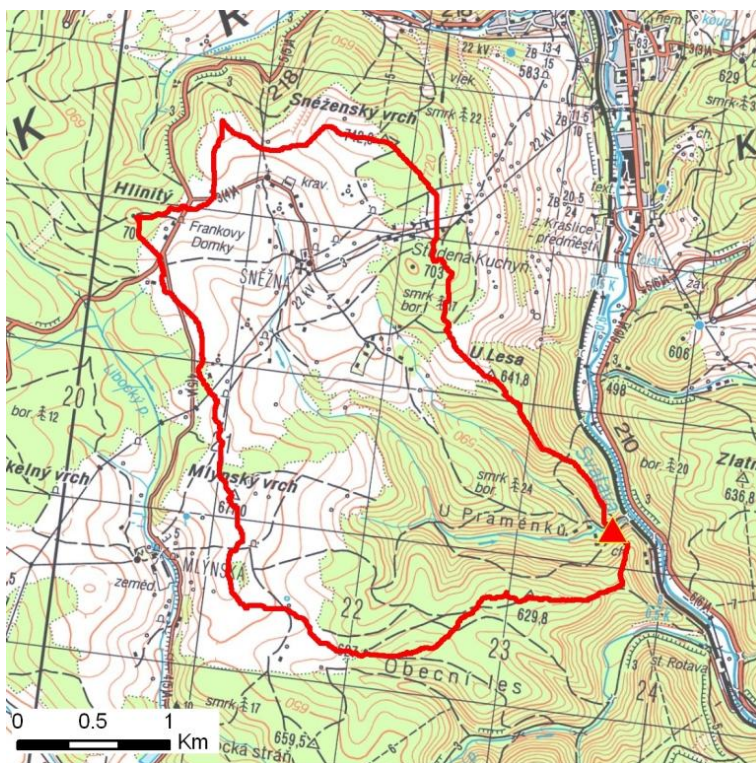

Legenda

- ▲ kritický bod
- hranice přispívající plochy

ID plochy: **751391_2**Umístění kritického bodu
(ohrožené katastr. území): **Mlýnská****Doplňující parametry**

Původní ID plochy (v rámci celorepublikového vyhodnocení): -

Podíl plochy lesního porostu: 50.22 %

Umístění kritického bodu: ve vodním toku

Poznámka: -

Dotčená katastrální území

| Název k.ú. | Kód k.ú. | Výměra k.ú. [km ²] | Podíl k.ú. na rozloze přispívající plochy [%] | Podíl přispívající plochy na výměře k.ú. [%] |
|------------|----------|-----------------------------------|--|---|
| Sněžná | 751405 | 8.21 | 68.19 | 53.08 |
| Mlýnská | 751391 | 7.17 | 31.75 | 28.29 |

Zranitelnost území pod kritickým bodemKategorie plochy dle zranitelnosti: **B** *střední zranitelnost*

| Kritérium | Míra zranitelnosti |
|---------------------------------|--------------------|
| Místa omezující odtokové poměry | Střední |
| Odplavitelný materiál | Významná |
| Hustota zástavby | Nízká |
| Morfologie terénu | Významná |

Typ převažující zástavby:

| Typ zástavby | Podíl zastavěné plochy [%] |
|--------------|----------------------------|
| Rekreační | 90% |
| Komunikace | 10% |

ID plochy: **751391_2**

Umístění kritického bodu
(ohrožené katastr. území):

Mlýnská

Výsledné vyhodnocení rizikovosti

Kategorie plochy dle rizikovosti: **BB** *Tato lokalita je z hlediska přívalových povodní STŘEDNĚ riziková.*

Záznam z terénního šetření

Na základě terénního šetření byly zjištěny tyto skutečnosti:

Při přívalové povodni dojde k ohrožení rekreačních objektů, zejména č.p. 80. Situaci zkomplikují dřevěné odplavitelné lávky, které se mohou zachytit na železničním mostě u Svatavy.

ID plochy: **751391_2**

Umístění kritického bodu
(ohrožené katastr. území):

Mlýnská

Fotodokumentace



Koryto podél rekreačních objektů.



Situaci zkomplikují dřevěné lávky.



Ohrožený objekt č.p. 80.



Koryto nad trať.



Pohled po toku na ohrožené rekreační objekty a cestu.