

ID plochy: **678694_1**Umístění kritického bodu
(ohrožené katastr. území): **Radošov u Kyselky**

Umístění kritického bodu: Obec: Kyselka

ORP: Karlovy Vary

Souřadnice GPS (ve stupních): N 50.277296° E 12.97875°

Kategorie

Kategorie plochy dle nebezpečí: **B** střední nebezpečíKategorie plochy dle typu: **v** Vyřazená - plocha vyřazená z určitého důvodu (viz níže)

Důvod vyřazení plochy:

Dle ÚAP ani ortofotomapy se v místě nenachází hranice zastavěného území.

Kritéria

| Kritérium | Jednotka | Původní hodnota | Aktuální hodnota |
|------------------------------------|-----------------|-----------------|------------------|
| Velikost přispívající plochy | km ² | 5.06 | 5.06 |
| Průměrný sklon přispívající plochy | % | 11.99 | 18.29 |
| Podíl plochy orné půdy v povodí | % | 19.49 | 22.61 |
| Ukazatel kritických podmínek F | - | - | 17.23 |

Přehledná mapa přispívající plochy

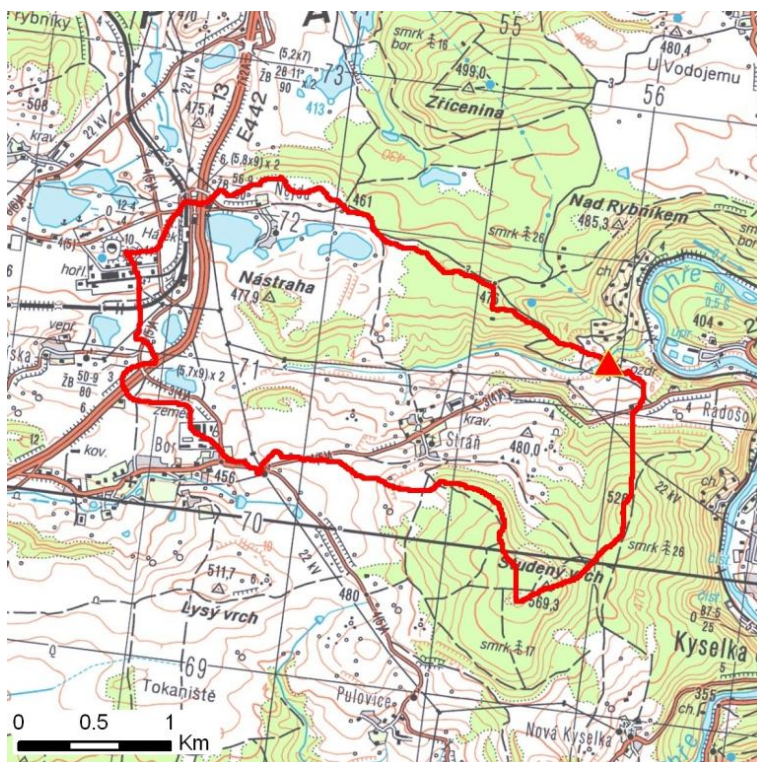

Legenda

- ▲ kritický bod
- hranice přispívající plochy

ID plochy: **678694_1**Umístění kritického bodu
(ohrožené katastr. území): **Radošov u Kyselky****Doplňující parametry**

Původní ID plochy (v rámci celorepublikového vyhodnocení): 11312511

Podíl plochy lesního porostu: 27.92 %

Umístění kritického bodu: ve vodním toku

Poznámka: -

Dotčená katastrální území

| Název k.ú. | Kód k.ú. | Výměra k.ú. [km2] | Podíl k.ú. na rozloze přispívající plochy [%] | Podíl přispívající plochy na výměře k.ú. [%] |
|-------------------------|----------|----------------------|--|---|
| Stráň | 607282 | 5.07 | 73.77 | 73.62 |
| Nová Víska u Ostrova | 636690 | 1.97 | 18.06 | 46.38 |
| Radošov u Kyselky | 678694 | 3.82 | 5.44 | 7.2 |
| Bor u Karlových Var | 607274 | 7.6 | 1.57 | 1.05 |
| Hájek u Ostrova | 636681 | 6.79 | 1.01 | 0.75 |
| Mořičov | 715956 | 8.17 | 0.01 | 0.01 |